



Staatsstraße 2238

Ortsumfahrung Meckenhausen – Sindorsdorf

Null+-Variante

Bestand Meckenhausen



Bestand Meckenhausen



Querschnitt

	Bestand		Regelwerk	
Gehweg rechts/links	2 x 1,50 m	3,00 m	2 x 2,50 m	5,00 m
2 Fahrstreifen	2 x 3,75 m	7,50 m	2 x 3,25 m	6,50 m
Querschnittsbreite		10,50 m		11,50 m

Abweichend vom Regelwerk werden beidseitige Gehwege mit einer Breite von 2,00 m für ausreichend erachtet.

Damit ergibt sich eine Querschnittsbreite von 10,50 m = Bestand

Querschnitt

Querschnitt alt / neu

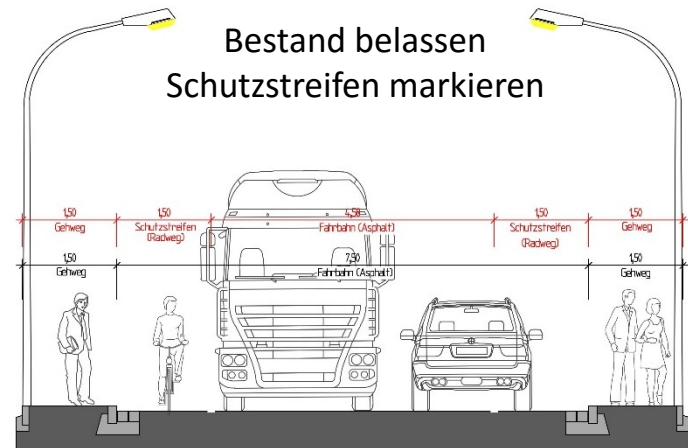
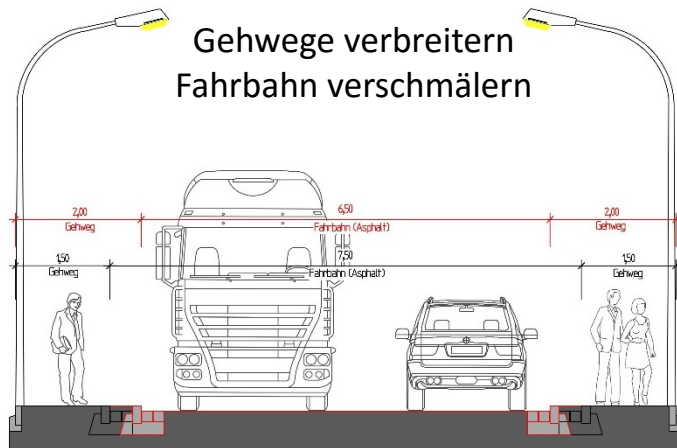
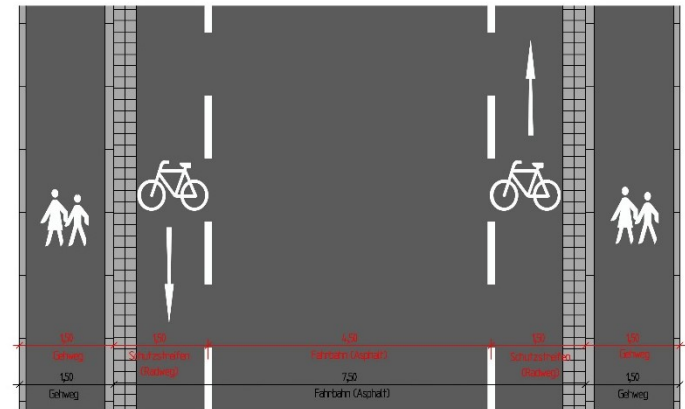
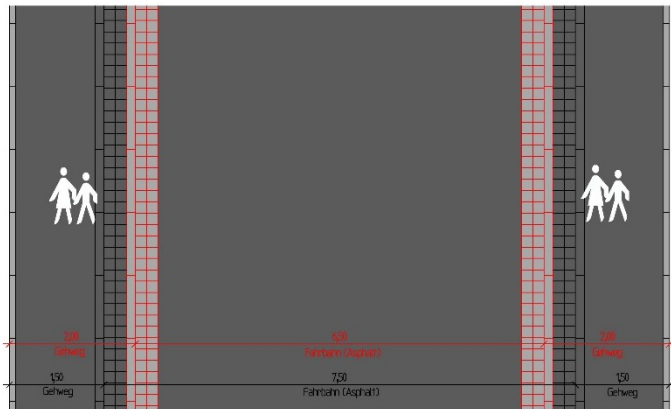

Knotenpunkte

Knotenpunkt West RH 28



Knotenpunkte

Knotenpunkt Ost RH28 / RH 32

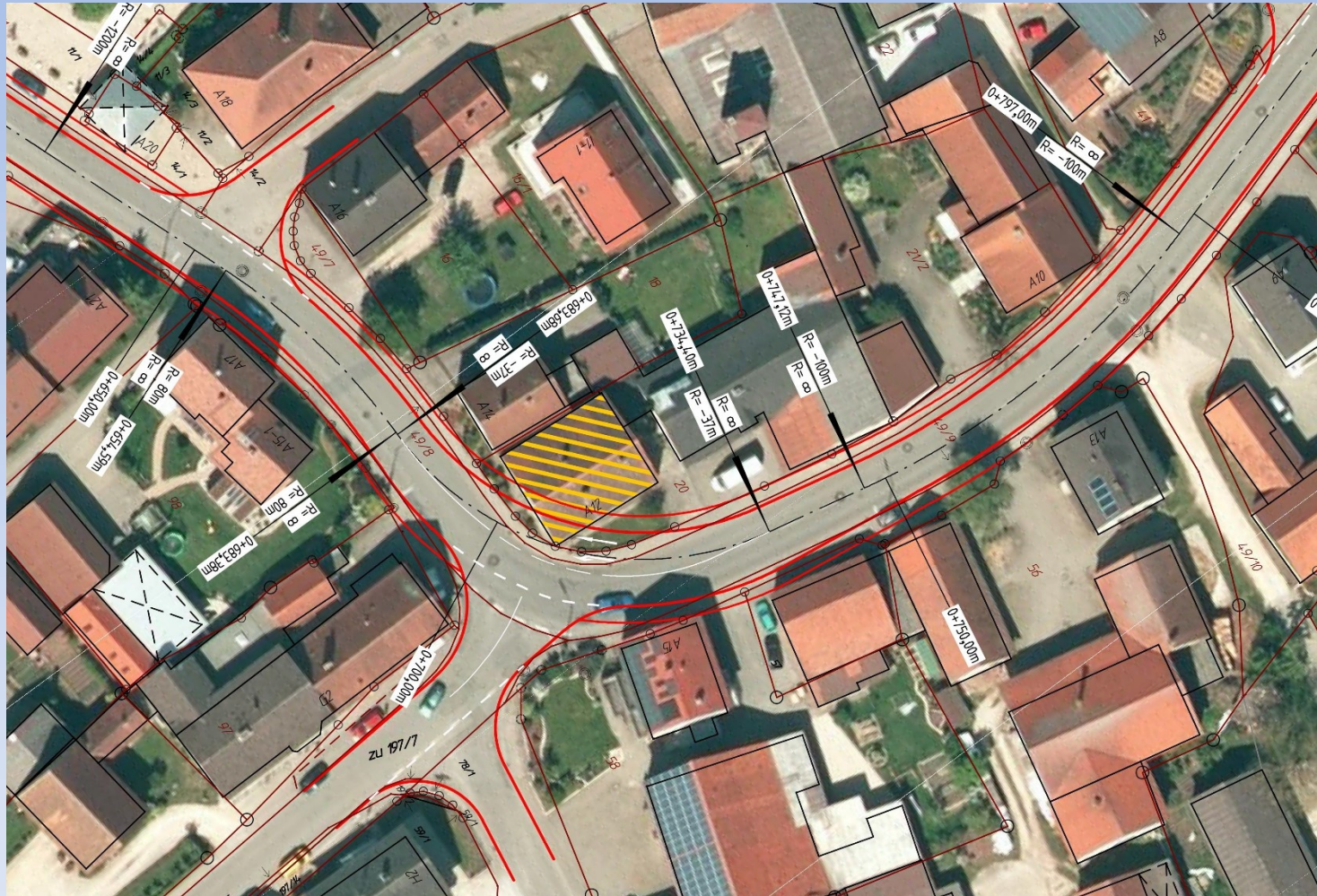

Querungshilfen

Querungshilfe Mitte

